

FICHA DE INVENTARIO Y VALORACIÓN DE BIENES CULTURALES INMUEBLES

USO EXCLUSIVO DEL MINISTERIO DE CULTURA		INMUEBLE No	MZ	036
Código Nacional		Hoja 1	PR	005

1. DENOMINACIÓN

1.1. Nombre del Bien	CL 9 3 42	1.2. Otros nombres	N.A.
1.3. Pertenece a valoración colectiva	No	1.4. Nombre	N.A.

2. CLASIFICACIÓN TIPOLOGICA

2.1. Grupo Patrimonial	Material	2.2. Subgrupo Patrimonial	Inmueble
2.3. Grupo	Arquitectónico	2.4. Subgrupo	Arquitectura habitacional
2.5. Categoría	Vivienda urbana	2.6. Subcategoría	Vivienda unifamiliar

3. LOCALIZACIÓN

3.1. Departamento	Bogotá	3.2. Municipio	Bogotá D.C.
3.3. Nomenclatura	CL 9 3 42	3.4. Nomenclatura antigua	N.A.
3.5. Barrio	Centro Admin.	3.6. Código Barrio	003106
3.7. Dentro de sector urbano histórico	Si	3.8. Nombre sector urbano	Sector Urbano Antiguo
3.9. No. de manzana	036	3.10. No. de predio	005
3.11. CHIP	AAA0030NKYX	3.12. Localidad	Candelaria
3.13. Dentro de perímetro urbano	Si	3.14. UPZ	94
3.15. Nombre UPZ	Candelaria		

4. CARACTERÍSTICAS FÍSICAS DEL INMUEBLE

4.1. Características del predio		Área del predio (m2)	276,6
Frente (ml)	11,7	Área ocupada (m2)	249,4
Fondo (ml)	25,4	Área libre (m2)	27,2

4.2. Características edificación

	1	2	3	más pisos
Número de pisos		X		2
Uso por piso	Residencial	Residencial	N.A.	N.A.

5. INFORMACIÓN CATASTRAL

5.1. Cédula catastral	9 3 15	5.2. Matrícula inmobiliaria	050C00314470
5.3. Clase de predio	No PH	5.4. Destino económico	Residencial
5.5. Tipo de propiedad	Particular	5.6. Avaluo Catastral	389686000
5.7. Valor referencia terreno m2	\$ 1.350.000		

6. NORMATIVIDAD VIGENTE

6.1. POT-PBOT-EOT	POT	6.2. Enlace documento	http://www.alcaldiabogota.gov.co/sisjur/normas/Norma1.jsp?i=3769
6.3. Reglamentación	Decretos 469 de 2003 y 492 de 2007		
6.4. Declaratoria BIC (si/no)	Si	6.5. Ambito declaratoria	Distrital
6.6. Acto admin que declara	Decreto 678 de 1994	6.7. Nivel de Intervención	N2-T1-G2
6.8. Aplicable a	N.A.		

7. OBSERVACIONES

No se permitió el acceso al predio

8. LOCALIZACIÓN

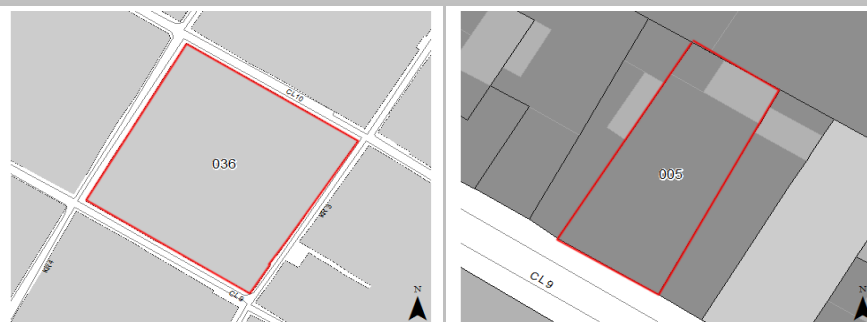

9. FOTOGRAFÍA DEL INMUEBLE



Fuente: Equipo Fotografía PEMP Patrimonio Inmueble

10. FOTOGRAFÍA DEL CONTEXTO



Fuente: Equipo Fotografía PEMP Patrimonio Inmueble

11. FOTOGRAFÍA ANTIGUA



Fuente: Recuerdos fotográficos por el centro de Bogotá, Noviembre 1981 - Febrero 1982, Colcultura

	Diligenció:	PEMP Patrimonio Inmueble	Código de identificación	Hoja 1
	Fecha:	2016-2017		
	Revisó:	PEMP Patrimonio Inmueble	003106036005	de 5
	Fecha:	2018		

FICHA DE INVENTARIO Y VALORACIÓN DE BIENES CULTURALES INMUEBLES

USO EXCLUSIVO DEL MINISTERIO DE CULTURA		INMUEBLE No	MZ	036
Código Nacional		Hoja 2	PR	005

12. ORIGEN			
12.1. Fecha	No documentado	12.2. Siglo	XIX
12.3. Momento histórico	Comienzos	12.4. Periodo histórico	S. XIX
12.5. Diseñador (es)	No documentado	12.6. Constructor (es)	No documentado
12.7. Fundador (es)	No documentado	12.8. Filiación	No documentado
12.9. Influencia	No documentado	12.10. Uso original	Residencial

13. OCUPACIÓN ACTUAL						
	Propiedad	Admin	Arriendo	Comodato	Tenencia	Posesión
Ocupación actual						
Observaciones	Ocupación no documentada					
	PROPIETARIO			OCUPANTE		
13.1. Nombre/ Razón social	Our bag ltda			Pedro Arevalo		
13.2. Tipo de documento	NIT			Cédula de ciudadanía		
13.3. Número documento	8600370372			79390324		
13.4. Dirección	KR 4 9 46			CL 9 3 42		
13.5. Departamento	Bogotá D.C.			Bogotá D.C.		
13.6. Municipio	Bogotá			Bogotá		
13.7. Teléfono	(571)2823155			2823155		
13.8. Correo electrónico	No documentado			No documentado		

14. DESCRIPCIÓN
 Inmueble de 1 piso, en la parte frontal, y 2 pisos, en la parte posterior, paramentado en un predio medianero con forma rectangular, cuyas dimensiones son: frente de 11.7 m y fondo de 25.4 m, logrando una proporción de 1 a 2.1 veces aproximadamente con frente sobre la calle 9. La ocupación del predio se realiza a través de un volumen con dos patios laterales. Se ingresa a través de 2 accesos: uno lateral, sellado, y otro central que da a un zaguán, que por medio de un corredor central comunica con tres oficinas, un patio lateral con galería perimetral, un taller, dos baños y remata con un traspatio lateral con una escalera de dos tramos. La fachada está resuelta en un cuerpo con zócalo de revoque, 4 vanos verticales con arco escazano y moldura en la clave (2 de acceso y 2 de ventana), una cornisa y un ático. Está decorada con franjas horizontales dilatadas, imitación de la textura de sillar. El sistema estructural es de muros de carga y la cubierta es a dos aguas en teja de barro y fibrocemento. La carpintería es de madera con forja metálica.

15. OBSERVACIONES
 Los períodos corresponden a la clasificación propuesta por el Manual de inventario Inmueble expedido por el Ministerio de cultura. Las épocas y siglos identificados en las fichas son aproximados, clasificados de acuerdo con sus características del lenguaje arquitectónico, estructura y materiales correspondientes. No obedecen a un estudio exhaustivo de cada inmueble, su precisión será realizada por el estudio histórico que se exija en la presentación de requisitos para su intervención.

16. FOTOGRAFÍAS INTERIORES



Fuente: Equipo Levantamientos PEMP Patrimonio Inmueble

17. RESEÑA HISTÓRICA
 Inmueble construido en las últimas décadas del siglo XIX, correspondiente al periodo Republicano. Destinado para vivienda, en la actualidad mantiene este uso. Es propiedad de Our bag ltda. No se conocen datos de autor, diseñador y/o constructor. Se evidencian algunas modificaciones según la revisión de las aerofotografías históricas, se identifica un volumen con forma de patio lateral central y traspatio, durante la década de 1930. En la década de 1970, se construye una cruja posterior sobre el traspatio, conformando un patio lateral esquinero, emplazamiento que se conserva hasta la actualidad. El propietario solicitó un permiso de intervención para realizar reparaciones locativas en la cubierta y el cielo raso. A nivel urbano la manzana conserva su morfología con solares interiores y arborización.

	Diligenció:	PEMP Patrimonio Inmueble	Código de identificación	Hoja 2
	Fecha:	2018		
	Revisó:	PEMP Patrimonio Inmueble	003106036005	de 5
	Fecha:	2018		

18. PLANIMETRÍA (PLANTA ARQUITECTÓNICA)



Planta primer piso

FUENTE:

Equipo Levantamientos PEMP Patrimonio Inmueble. Restituido con información encontrada en archivo documental.

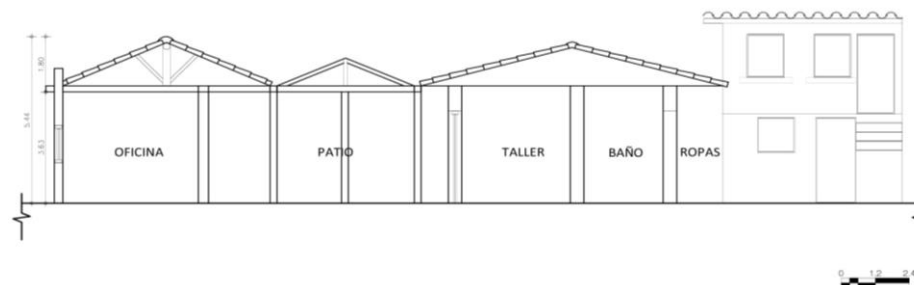

Diligenció:	PEMP Patrimonio Inmueble	Código de identificación	Hoja 3
Fecha:	2016-2017	003106036005	de 5
Revisó:	PEMP Patrimonio Inmueble		
Fecha:	2018		

19. PLANIMETRÍA (FACHADA, CORTE)

Corte longitudinal

Fuente: Equipo Levantamientos PEMP Patrimonio Inmueble. Restituido con información encontrada en archivo documental.

Fachada Sur

Fuente: Equipo Fotografía PEMP Patrimonio Inmueble

20. VALORACIÓN

Valor histórico: Inmueble fue construido en las últimas décadas de del siglo XIX, pertenece al periodo Republicano. De difícil lectura en su tipología original debido a las modificaciones de patios y la construcción de volúmenes, y el lenguaje arquitectónico se ha mantenido, se conserva las características de la fachada y elementos constructivos del volumen frontal.

Valor estético: De acuerdo con lo descrito y su valoración histórica, el inmueble ha presentado modificaciones que alteran la lectura original. A nivel de perfil urbano, hace parte de un conjunto de edificaciones con características del periodo Republicano y de la consolidación urbana de la época, con remanentes del trazado original. Conserva las características ornamentales de la fachada como la verticalidad de sus vanos, el remate de cornisa y ático. Además de la decoración con franjas horizontales de fachada con dilataciones simulando los sillares de piedra. Mantiene su sistema constructivo tradicional en muros de carga en adobe y ladrillo, carpintería de madera con calados en el interior y la cubierta en teja de barro, en la parte frontal del predio.

Valor simbólico: No se conocen datos o valoraciones previas que soporten su valor simbólico.

21. SIGNIFICACIÓN CULTURAL

Este sector de la ciudad históricamente ha concentrado los poderes gubernamentales y religiosos desde el periodo colonial. También fue morada de importantes personajes de la historia capitalina y de la nación. Además, se desarrollan oficios tradicionales como la confección de indumentaria militar ligada a la presencia del batallón guardia presidencial y la imprenta que se desarrolló al uso institucional, además de los servicios concentrados en el sector.

	Diligenció:	PEMP Patrimonio Inmueble	Código de identificación	Hoja 4
	Fecha:	2016-2017		
	Revisó:	PEMP Patrimonio Inmueble	003106036005	de 5
	Fecha:	2018		

22. NIVEL DE INTERVENCIÓN

18,1 NORTE



CALLE 10

18,2 ORIENTE



CARRERA 3

18,3 SUR

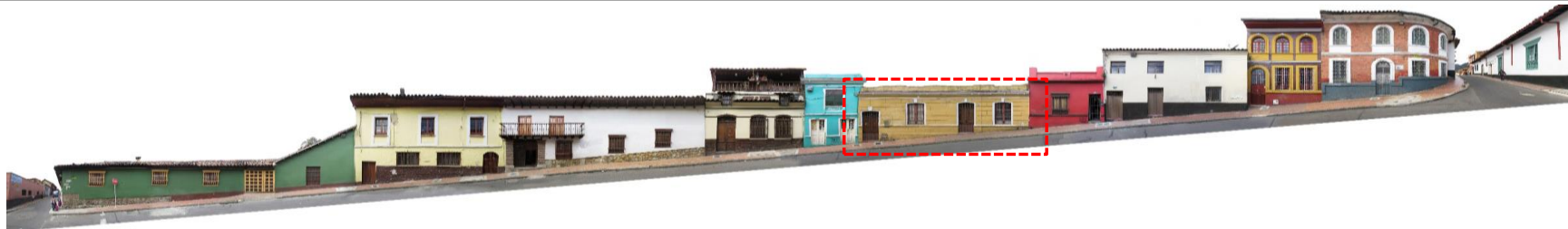

CALLE 9

18,4 OCCIDENTE



CARRERA 4

23. OBSERVACIONES:

N.A.



Diligenció: PEMP Patrimonio Inmueble

Fecha: 2016-2017

Revisó: PEMP Patrimonio Inmueble

Fecha: 2017

Código de identificación

003106036005

Hoja 5

de 5